

Una pista ciclabile sul tratto Molina-Vietri sul Mare

La proposta della realizzazione di una pista ciclabile e pedonale sul tratto Molina-Vietri sul Mare arriva dai consiglieri provinciali Vincenzo Botta e Giuseppe Foscari.

Questa mira a garantire la sicurezza dei ciclisti e dei pedoni in quel tratto di strada divenuto tanto pericoloso da essere denominato "strada della morte". Il progetto vede anche l'ipotesi di un possibile allungamento della pista fino a Cava de' Tirreni.

43enne muore stroncato da un infarto su un campo di calcetto

Sabato 26 maggio nello stadio di San Martino a Cava de' Tirreni Antonio Fiorillo, operaio di Fuenti residente a Cetara, avrebbe dovuto giocare a calcetto con gli amici, ma poco dopo il fischio d'inizio, si accascia al suolo e muore. Allertato il 118, il medico può solo dichiarare la morte, vani i tentativi di rianimarlo.

Divieto di transito dei veicoli pesanti sul territorio vietrese

Il Comune di Vietri sul Mare si prepara ad adottare un'ordinanza di divieto dei veicoli pesanti sul proprio territorio.

La stessa, ormai in fase di ultimazione, entrerà in vigore il 15 giugno 2007 e prevede il divieto di circolazione dei tir nel fine settimana e l'attraversamento del territorio comunale da parte dei mezzi pesanti dal lunedì al venerdì secondo un preciso calendario con specifiche fasce orarie, che terranno conto anche di provvedimenti similari eventualmente già in vigore nei Comuni vicini.

Dalle statistiche ufficiali, infatti, emerge che gli autoveicoli pesanti sono spesso causa di incidenti stradali con gravi conseguenze, anche letali, soprattutto a danno delle cosiddette utenze deboli della strada, ossia ciclisti, pedoni, motociclisti, automobilisti, e che, nello specifico, il passaggio dei veicoli pesanti nel territorio di Vietri, a causa delle loro dimensioni

e caratteristiche, costituisce intralcio alla fluidità della circolazione ed è causa di inquinamento acustico ed ambientale.

Si è ritenuto pertanto necessario, al fine di garantire migliori condizioni di sicurezza e fluidità alla circolazione stradale di limitare il transito ai veicoli per il trasporto di cose aventi massa complessiva massima autorizzata superiore a tonnellate 7,5 all'interno del territorio di Vietri sul Mare, comprese le direttrici della ex SS.18 Vietri-Salerno e Vietri Cava de' Tirreni, ad eccezione di quelli che effettuano operazioni autorizzate dal comando di Polizia Municipale o da altre Autorità superiori.

Tali veicoli, anche se diretti all'interno di aree private ovvero in altri casi eccezionali, dovranno essere autorizzati dal Comando di Polizia Municipale che nel rilascio dell'autorizzazione avrà cura di indicare il percorso di entrata ed uscita dal territorio nonché l'eventuale area di sosta.

Costiera, fioccano ancora i ritiri di patente

I Carabinieri di Vietri di nuovo in azione contro le violazioni al codice della strada

Mariella Sportiello

Nuova operazione dei Carabinieri della stazione di Vietri che domenica 27 maggio hanno ritirato venti patenti di guida ed elevato un numero altissimo di contravvenzioni. Nel mirino dei militari, gli automobilisti ed i motociclisti con il vizio di premere troppo sull'acceleratore e che utilizzano le strade della provincia salernitana come circuiti da Gran Premio. Prima tappa dei controlli a tappeto dei carabinieri, l'ex Statale 18, teatro di troppi e spesso tragici incidenti. Nel tratto in corrispondenza di Molina di Vietri, i carabinieri hanno piazzato un autovelox per il controllo elettronico della velocità, supportati da una pattuglia che vigilava sul rispetto del Codice della

Strada. Centinaia i controlli effettuati, su una strada dove il limite di velocità è fissato sui 50 chilometri orari. Venti le patenti ritirate, per coloro che superavano di oltre quaranta chilometri orari il limite fissato. Altrettanto numerose le contravvenzioni elevate, che si aggirano su un totale di diecimila euro circa. Successivamente i carabinieri si sono spostati su un'altra strada fortemente a rischio incidenti, l'ex Statale 163 Amalfitana dove soprattutto nei fine settimana estivi, si concentrano un'alta percentuale di motociclisti. Anche lì controlli a tappeto, patenti ritirate e multe salatissime per automobilisti e appassionati di due ruote col pallino dell'alta velocità.

Insegnante calunniata: il tribunale le dà ancora ragione

Confermata anche in Corte d'Appello la sentenza di primo grado

Mariella Sportiello

La Corte d'Appello di Salerno ha confermato la sentenza di primo grado, condannando a un anno e quattro mesi con sospensione della pena perché incensurati, Antonio Mirra ed Antonella Alfano, genitori della piccola L., rei di aver calunniato pesantemente Carmela Punzi, insegnante della bambina.

La vicenda ha inizio nel marzo del 2000 quando Antonella Alfano si era recata a scuola per iscrivere la propria bambina, che all'epoca dei fatti frequentava la quinta elementare nel plesso di Molina, ad un corso extra-scolastico di teatro. L'insegnante che lo aveva organizzato era Carmela Punzi, da tutti affettuosamente conosciuta come "Lina", la quale le aveva spiegato di doverla accettare con riserva perché l'attività pomeridiana di teatro era già al completo.

A quel punto la signora Mirra lancia pesanti insinuazioni verso l'insegnante Punzi, accusandola di avere delle forti remore nei confronti della figlia e di fare delle preferenze. Successivamente i coniugi Mirra si rivolgono al dirigente scolastico che aveva aperto un'indagine finita a totale disculpa dell'insegnante. Anche perché sulla sua scrivania era finita una lettera dei coniugi Mirra, nella quale veniva sottolineato soprattutto il plagio psicologico che, a loro dire, la maestra avrebbe perpetrato nei confronti degli alunni.

Dopo mesi di minacce e accuse Lina Punzi ha inoltrato una querela alla Procura della Repubblica di Salerno a carico dei coniugi Mirra, che in primo grado sono stati ritenuti colpevoli di calunnia a danno della signora, ora confermata anche in Corte d'Appello, ritenendo l'accusa dei coniugi Mirra strumentale e di carattere ritorsivo.



Vietri Centro Monolocale composto da camera da letto, angolo cottura, bagno. Discrete condizioni. Ideale per investimento. € 110.000,00 Replat 1066384

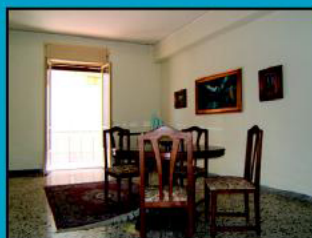

Vietri-Molina Ampio appartamento composto da ingresso, 2 bagni, cucina, salone, 2 camere da letto, 2 ripostigli. Estesa balconata € 280.000,00 Replat 1065337



SA-Ogliara Soluz. indep. di 115mq. su 2liv., al 1°liv.ingr., sog. con camino, cucina, cam.matrim., cam., bagno, ripost.; 2°liv.c.matrim., bagno, terrazzo di 15mq cantina, box doppio. Ottimo rifin. € 310.000 Rep. 1064177



Vietri- Marina A pochi passi dal mare biloc.composto da soggiorno, cam. da letto, bagno. Ideale per le vacanze € 190.000,00 Replat 1057845



Vietri Centro In stabile signorile luminoso appart. di 100mq: ampio ingresso, 2cam.letto, salone, cucina, 2bagni, ripost. Ottimo rifin. balconi vista mare € 650.000,00 Replat 1057028

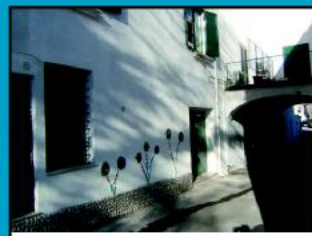

Vietri- Molina Appartamento composto da ingresso, cucina, cameretta, camera da letto, bagno. Ristrutturato € 130.000,00